

SECRETARIA DE ESTADO DE DESENVOLVIMENTO ECONÔMICO (SEDE-MG)
SUBSECRETARIA DE PROMOÇÃO DE INVESTIMENTOS E CADEIAS PRODUTIVAS (SUBINVEST)
SUPERINTENDÊNCIA DE ATRAÇÃO DE INVESTIMENTOS E ESTÍMULO À EXPORTAÇÃO (SINVEX)
DIRETORIA DE PROMOÇÃO DE EXPORTAÇÕES (DIPEX)

MG TRADE CONNECTION

PANORAMA GERAL DO COMÉRCIO INTERNACIONAL DE MINAS GERAIS AGOSTO / 2021

DESENVOLVIMENTO
ECONÔMICO



**MINAS
GERAIS**

GOVERNO
DIFERENTE.
ESTADO
EFICIENTE.

A atuação da Diretoria de Promoção de Exportações (Dipex) está contida no escopo do programa governamental “Minas + Gerais”. A unidade é responsável por executar as ações relativas a promoção do comércio exterior de Minas Gerais e tem como objetivo apoiar o incremento do comércio internacional do estado por meio do fortalecimento de suas exportações.

SUBINVEST

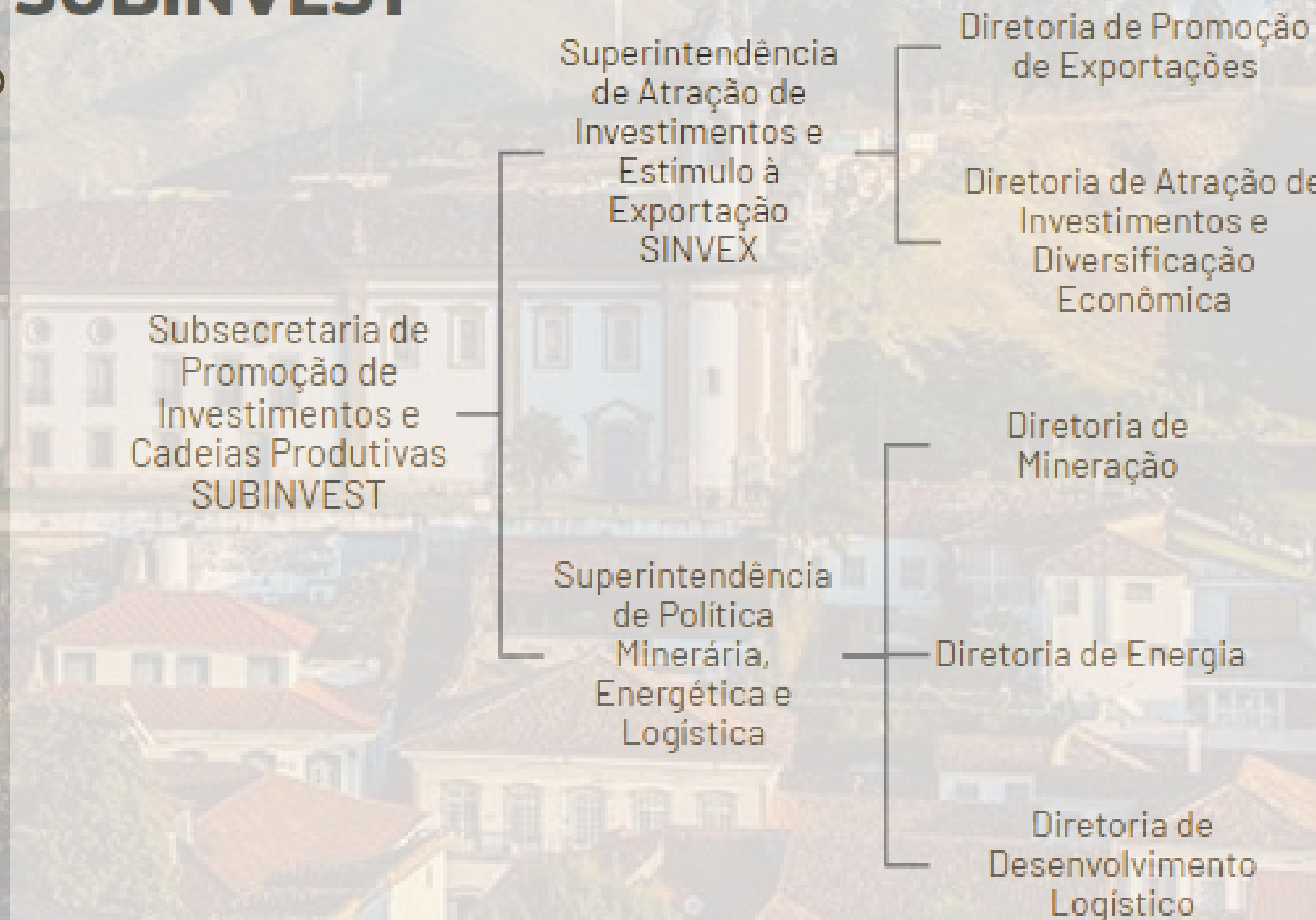

COMÉRCIO INTERNACIONAL MINEIRO EM AGOSTO 2021

2º MAIOR EXPORTADOR
7º MAIOR IMPORTADOR

PARTICIPAÇÃO DE 14,2%
NAS EXPORTAÇÕES BRASILEIRAS

PARTICIPAÇÃO DE 5,9%
NAS IMPORTAÇÕES BRASILEIRAS

232 MUNICÍPIOS EXPORTADORES

190 MUNICÍPIOS IMPORTADORES



COMÉRCIO INTERNACIONAL MINEIRO EM AGOSTO

US\$ 3.850.171.730,00
BILHÕES

VALOR DAS EXPORTAÇÕES
AGOSTO DE 2021

US\$ 1.157.631.549,00
BILHÕES

VALOR DAS IMPORTAÇÕES
AGOSTO DE 2021

US\$ 5.007.803.279,00
BILHÕES

VALOR DO FLUXO COMERCIAL
AGOSTO DE 2021

10,7% DO FLUXO COMERCIAL NACIONAL

US\$ 2.692.540.181,00
BILHÕES

VALOR DA BALANÇA COMERCIAL
AGOSTO DE 2021

35,3% DA BALANÇA COMERCIAL NACIONAL

COMÉRCIO INTERNACIONAL MINEIRO EM AGOSTO

VALOR DAS EXPORTAÇÕES

QUEDA DE
-3,6% EM
RELAÇÃO A
JULHO DE 2021

AUMENTO DE
68,2% EM
RELAÇÃO A
AGOSTO DE
2020

VALOR DAS IMPORTAÇÕES

AUMENTO DE
14,7% EM
RELAÇÃO A
JULHO DE 2021

AUMENTO DE
85,6% EM
RELAÇÃO A
AGOSTO DE
2020

COMÉRCIO INTERNACIONAL MINEIRO EM AGOSTO

144 DESTINOS DE
EXPORTAÇÕES

QUEDA DE
-2,7% EM
RELAÇÃO A
JULHO DE 2021

QUEDA DE
-2,0% EM
RELAÇÃO A
AGOSTO DE
2020

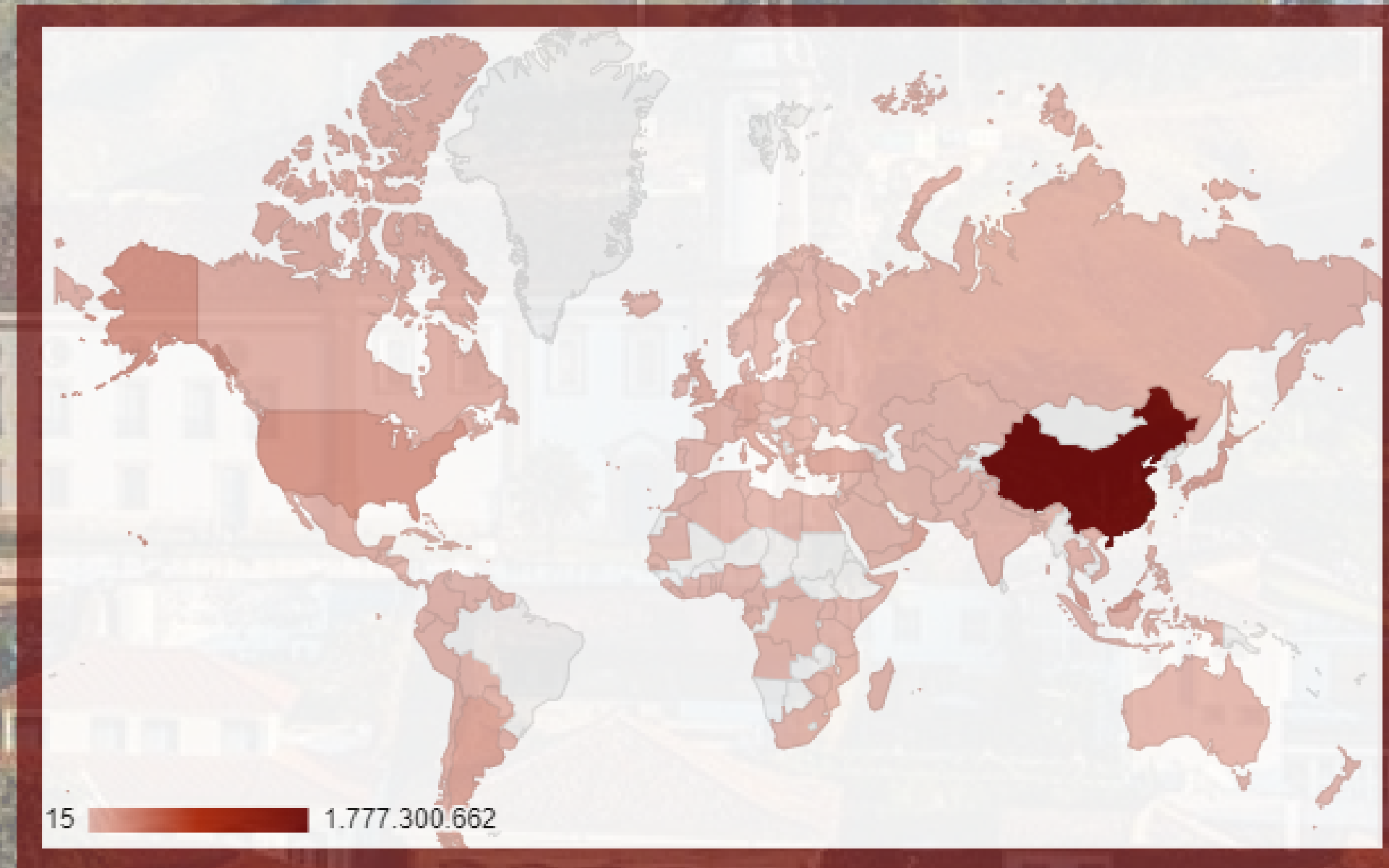

COMÉRCIO INTERNACIONAL MINEIRO EM AGOSTO

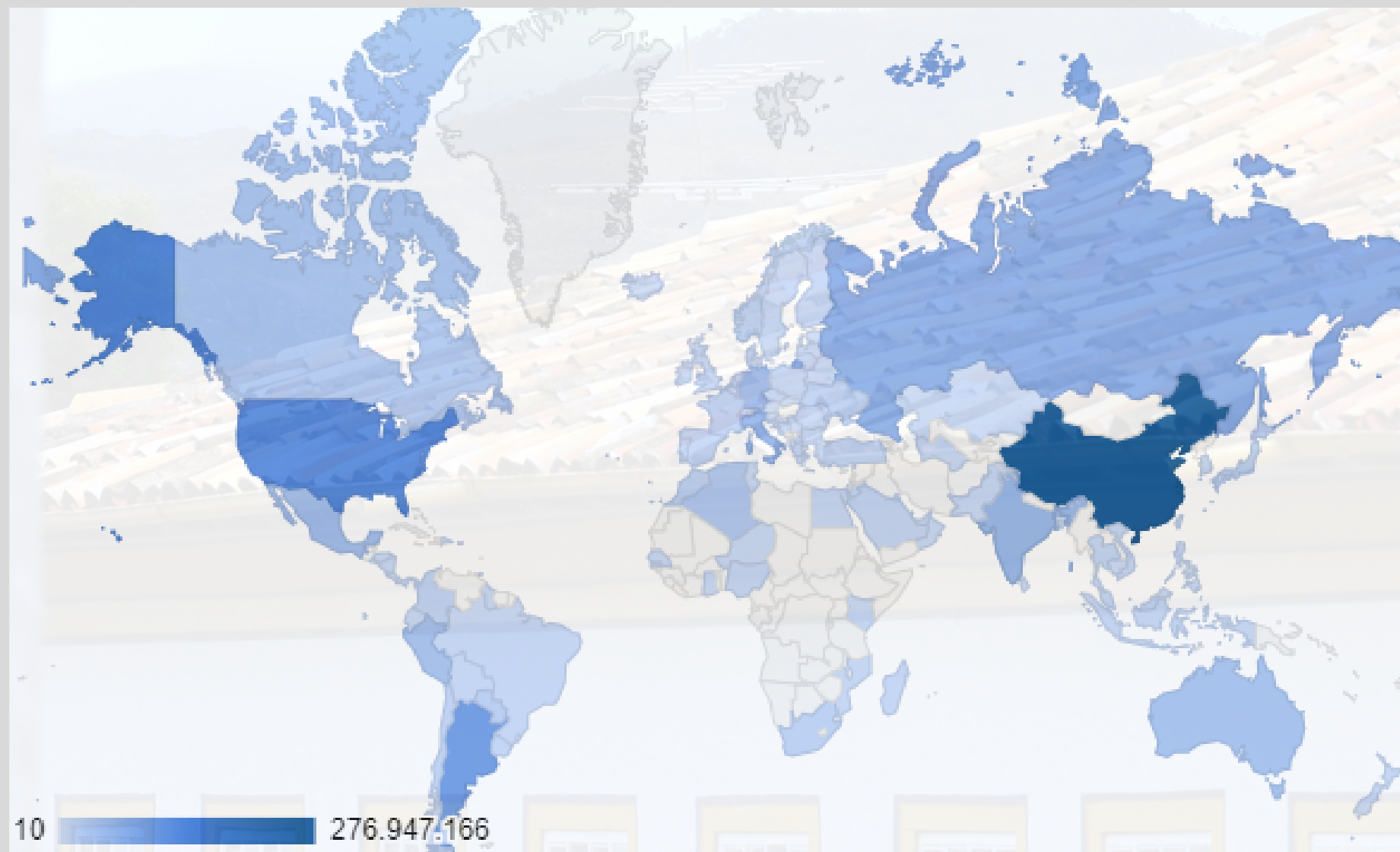

102 ORIGENS DE
IMPORTAÇÕES

QUEDA DE
-2,9% EM
RELAÇÃO A
JULHO DE 2021

AUMENTO DE
8,5% EM
RELAÇÃO A
AGOSTO DE
2020

DESENVOLVIMENTO
ECONÔMICO



**MINAS
GERAIS**

GOVERNO
DIFERENTE.
ESTADO
EFICIENTE.

COMÉRCIO INTERNACIONAL MINEIRO EM AGOSTO

PRINCIPAIS PARCEIROS NAS EXPORTAÇÕES

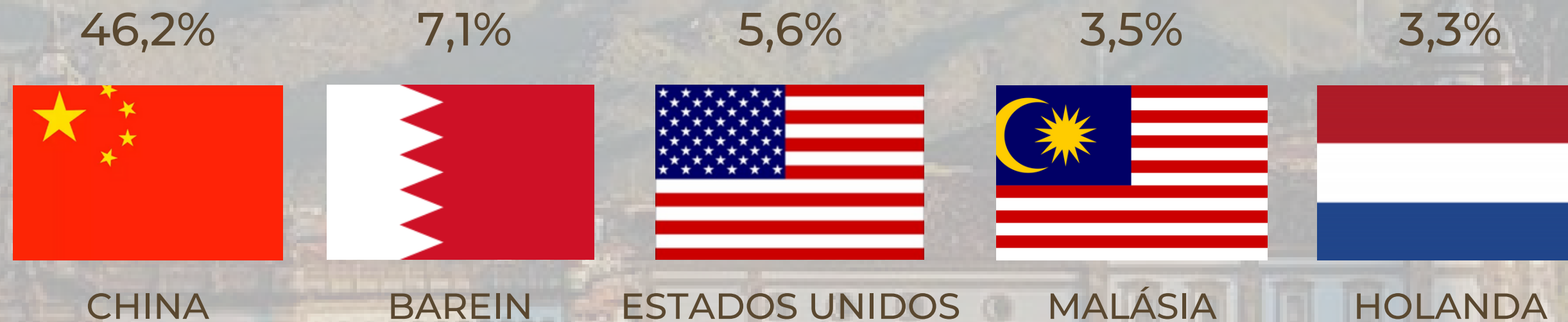

PRINCIPAIS PARCEIROS NAS IMPORTAÇÕES



COMÉRCIO INTERNACIONAL MINEIRO EM AGOSTO

PAUTA EXPORTADORA DE MINAS GERAIS

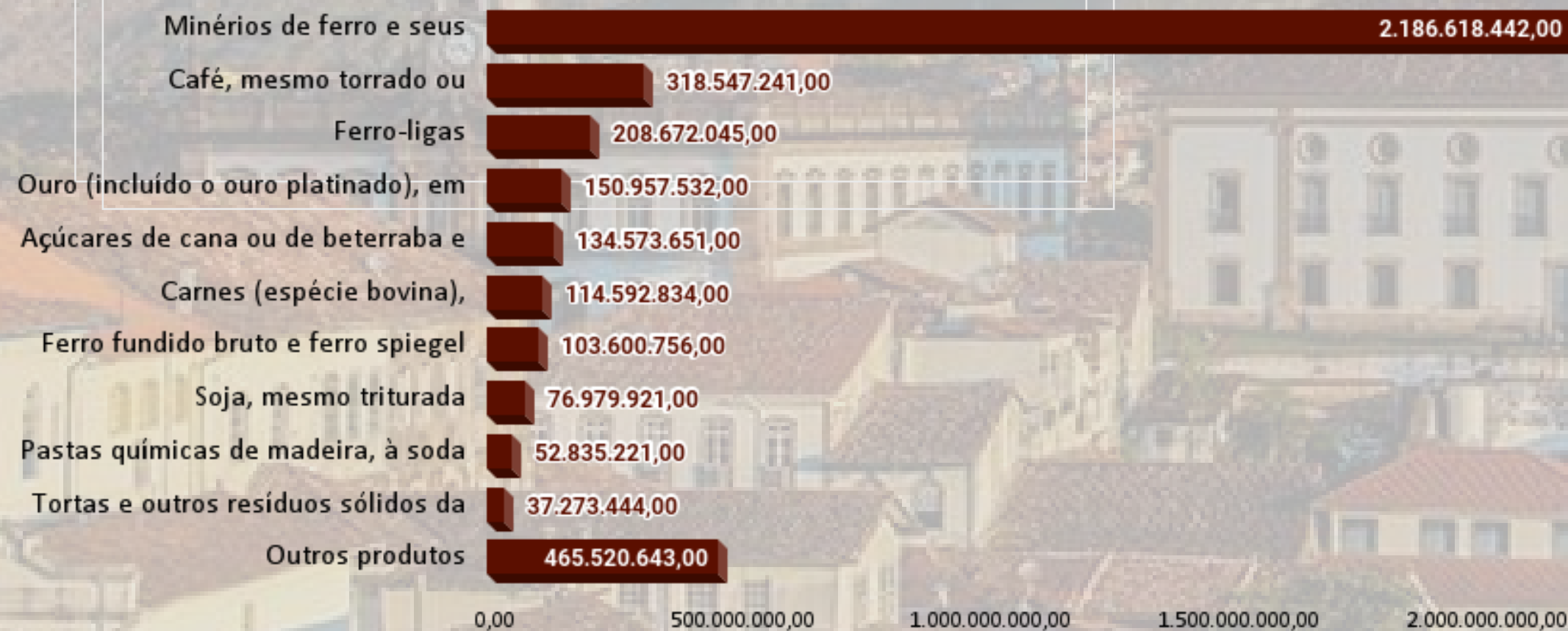

- MINÉRIO DE FERRO E SEUS CONCENTRADOS (56,8%)
- CAFÉ MESMO TORRADO OU DESCAFEINADO (8,3%)
- FERRO-LIGAS (5,4%)
- OURO (3,9%)
- AÇÚCARES DE CANA OU DE BETERRABA (3,5%)
- CARNES DE ANIMAIS DE ESPÉCIE BOVINA (3,0%)
- FERRO FUNDIDO BRUTO ESPIEGEL (2,7%)
- SOJA (2%)
- PASTAS QUÍMICAS DE MADEIRA (1,4%)
- TORTAS E OUTROS RESÍDUOS SÓLIDOS (1%)
- OUTROS PRODUTOS (12,1%)

COMÉRCIO INTERNACIONAL MINEIRO EM AGOSTO

PAUTA IMPORTADORA DE MINAS GERAIS

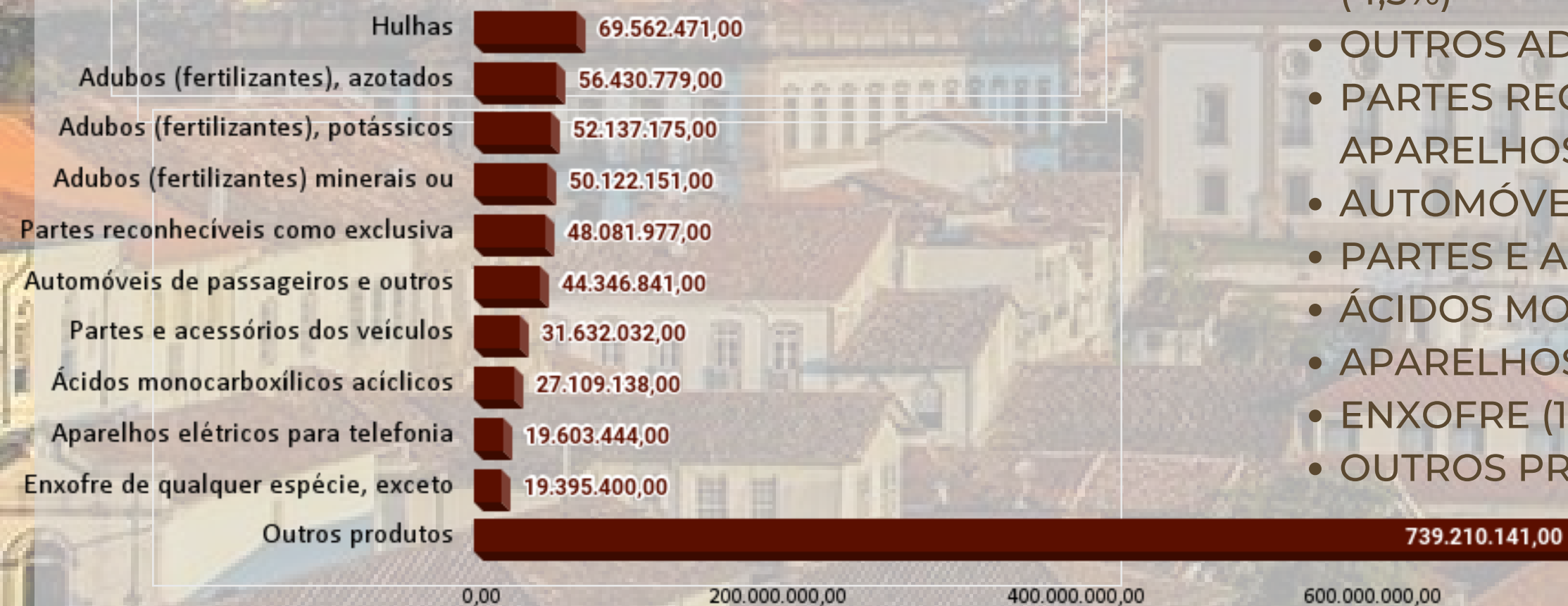

- HULHAS (6,0%)
- ADUBOS (FERTILIZANTE) MINERAIS E QUÍMICOS, AZOTADOS (4,9%)
- ADUBOS (FERTILIZANTE) MINERAIS E QUÍMICOS, POTASSÍCOS (4,5%)
- OUTROS ADUBOS (FERTILIZANTE) MINERAIS E QUÍMICOS (4,3%)
- PARTES RECONHECÍVEIS OU EXCLUSIVAS DE MÁQUINAS E APARELHOS (4,2%)
- AUTOMÓVEIS DE PASSAGEIROS E OUTROS AUTOMÓVEIS (3,8%)
- PARTES E ACESSÓRIOS DOS VEÍCULOS AUTOMÓVEIS (2,7%)
- ÁCIDOS MONOCARBOXÍLICOS ACÍCLICOS (2,3%)
- APARELHOS ELÉTRICOS PARA TELEFONIA (1,7%)
- ENXOFRE (1,7%)
- OUTROS PRODUTOS (63,9%)

PRODUTOS IDENTIFICADOS QUE TIVERAM AUMENTO SIGNIFICATIVO NAS EXPORTAÇÕES DE AGOSTO EM COMPARAÇÃO A JULHO (POSSUEM VALOR EXPORTADO E AUMENTO ACIMA DE 400 MIL DÓLARES)

PEDRAS PRECIOSAS OU SEMIPRECIOSAS (262,3%)

TURBORREACTORES, TURBOPROPULSORES E OUTRAS TURBINAS A GÁS (245,8%)

LEITE E NATA (212,5%)

INSECTICIDAS, RODENTICIDAS, FUNGICIDAS, HERBICIDAS... (154,1%)

PAINÉIS DE FIBRAS DE MADEIRA (111,0%)

COUROS E PELES CURTIDOS OU EM CROSTA (126,4%)

ALUMÍNIO EM FORMAS BRUTAS (121,5%)

MINÉRIOS DE NIÓBIO (90,7%)

MILHO 86,0%

ASSENTOS (86,7%)

COMÉRCIO INTERNACIONAL MINEIRO EM AGOSTO

PRINCIPAIS MUNICÍPIOS EXPORTADORES

CONCEIÇÃO DO MATO DENTRO	- 10,5%
NOVA LIMA	- 9,4%
SÃO GONÇALO DO RIO ABAIXO	- 8,2%
ITABIRITO	- 7%
ARAXÁ	- 5,8%
ITABIRA	- 5,6%
OURO PRETO	- 4,1%
CATAS ALTAS	- 3,9%
VARGINHA	- 2,7%
MARIANA	- 2,5%

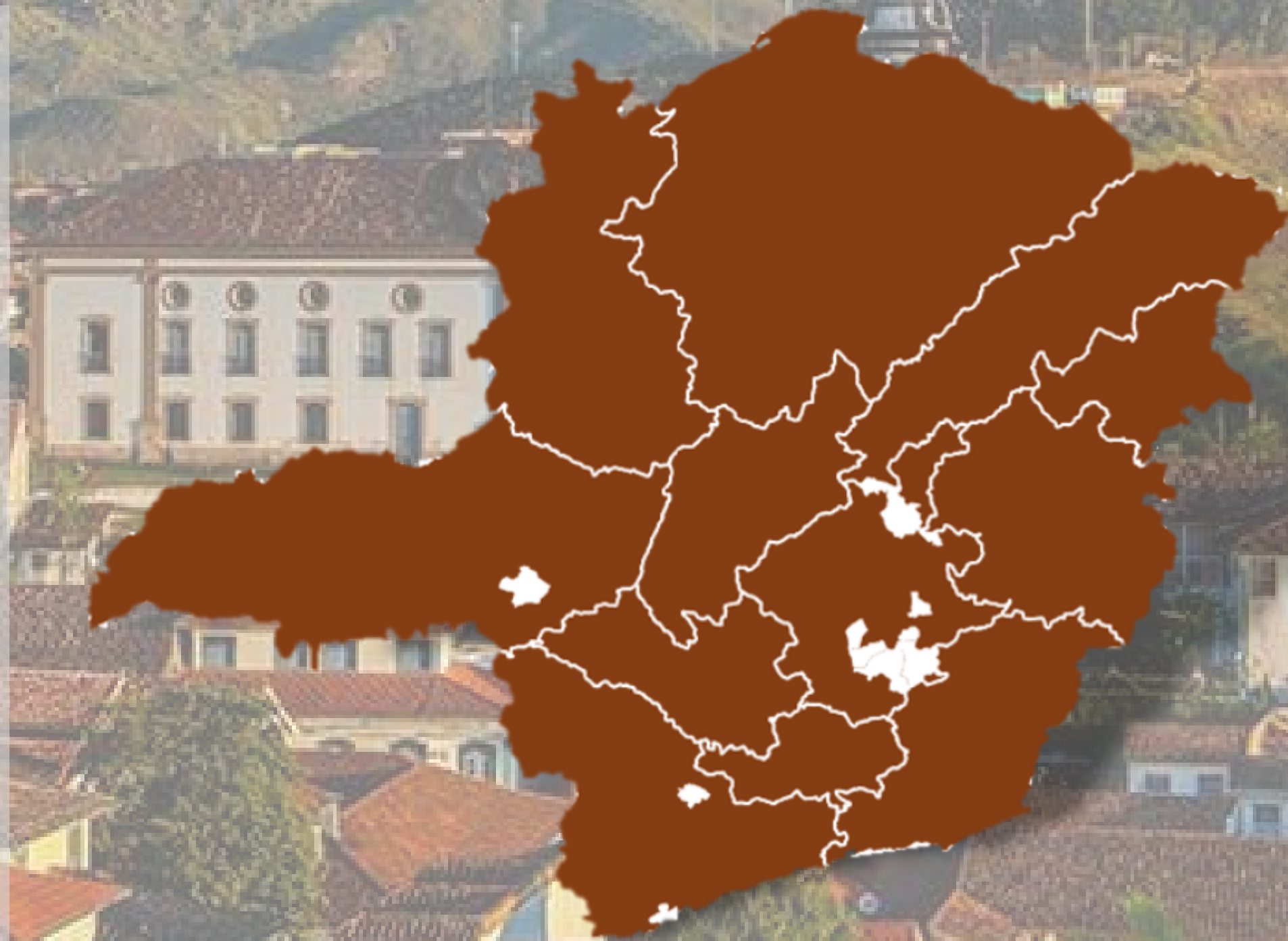

COMÉRCIO INTERNACIONAL MINEIRO EM AGOSTO

PRINCIPAIS MUNICÍPIOS IMPORTADORES

UBERABA	- 16,3%
BETIM	- 8,8%
POUSO ALEGRE	- 7,8%
EXTREMA	- 7,3%
CONTAGEM	- 5,2%
BELO HORIZONTE	- 4,7%
VARGINHA	- 4,3%
IPATINGA	- 4,1%
SETE LAGOAS	- 3,9%
OURO BRANCO	- 3,4%

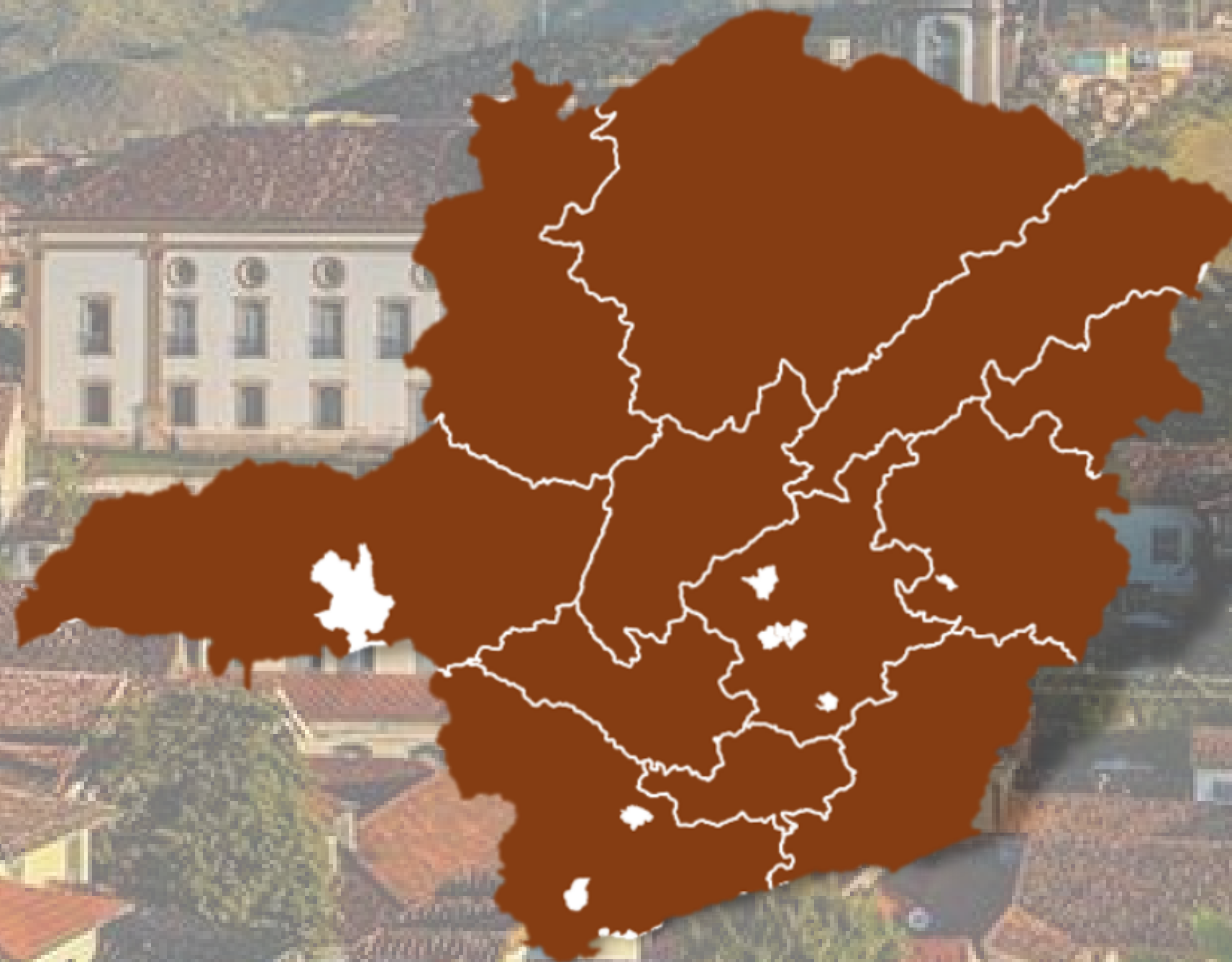

COMÉRCIO INTERNACIONAL MINEIRO EM AGOSTO

MUITO OBRIGADO!

DIRETORIA DE PROMOÇÃO DE EXPORTAÇÕES- DIPEX

DIPEX@DESENVOLVIMENTO.MG.GOV.BR

DESENVOLVIMENTO
ECONÔMICO



**MINAS
GERAIS**

GOVERNO
DIFERENTE.
ESTADO
EFICIENTE.